

Pfarrei St. Wolfgang Regensburg

www.wolfgangskirche-regensburg.de

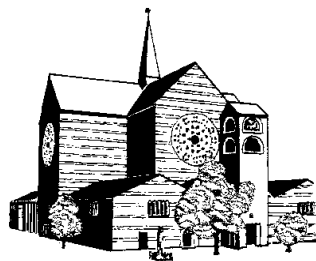

Pfarrbrief

19. Juni bis 2. Juli 2022

12. und 13. Sonntag im Jahreskreis

Foto: picture alliance/dieKLEINERT.de/Ann-Kathrin Busse

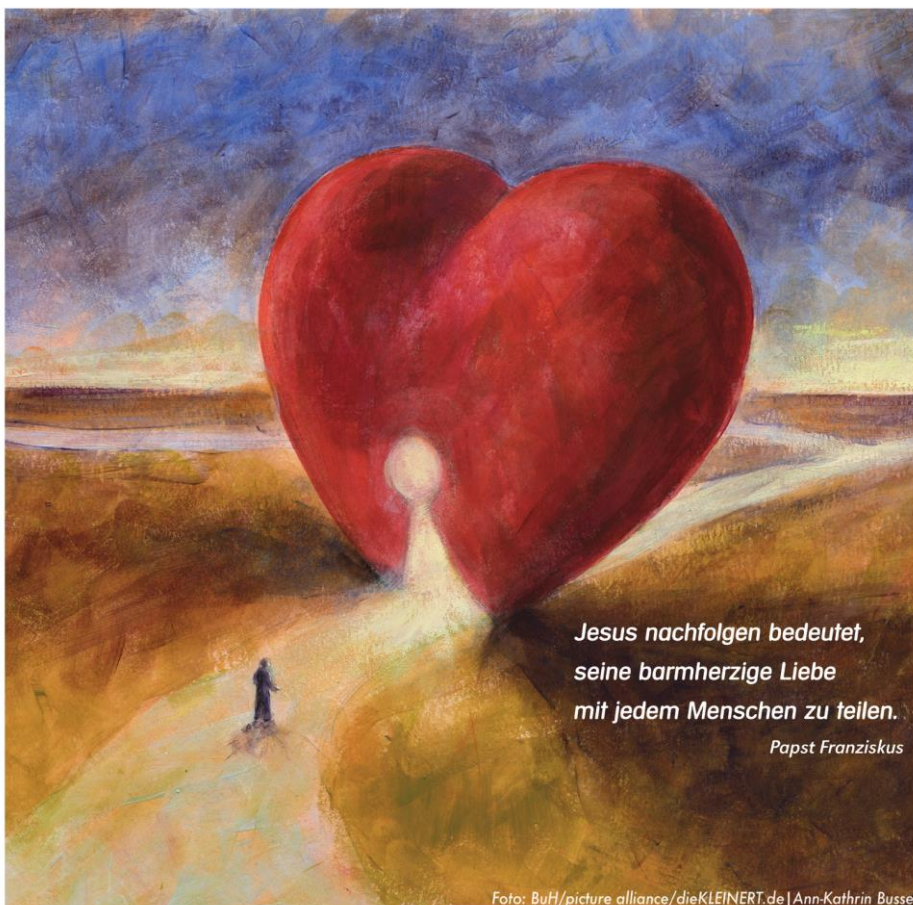

St. Wolfgang

Sonntag, 19. Juni 2022

12. Sonntag im Jahreskreis

L.1: Sach 12,10-11; 13,1, L.2: Gal 3,26-29, Ev.: Lk 9,18-24

18.15 Vorabendmesse Samstag

8.30 Pfarrgottesdienst

10.00 Hl. Messe Fam. Watzka

f. + Rudolf Koch

11.00 Hl. Messe Preuß

f. + Onkel Georg Deggendorfer

19.00 Abendmesse Pompe

f. + Walter Pompe zum 10. Sterbetag

Montag, 20. Juni 2022

7.00 Hl. Messe nach Meinung

19.00 Abendmesse f. + Franz u. Anna Löffler

Dienstag, 21. Juni 2022

- *Hl. Aloisius von Gonzaga* -

7.00 Hl. Messe Hucke

f. + Sr. Symphorosa Gößwein

19.00 Abendmesse f. + Ehefrau Aloisia Arbinger

Mittwoch, 22. Juni 2022

- *Hl. Thomas Morus* -

7.00 Hl. Messe Rumpel

f. + Elfriede Rumpel

19.00 Abendmesse f. + Ehefrau Aloisia Arbinger

Donnerstag, 23. Juni 2022

7.00 Hl. Messe Fam. Girg

f. + Elisabeth Hopfner

19.00 Abendmesse f. d. Armen Seelen

Freitag, 24. Juni 2022

- *Hl. Johannes der Täufer – Hochfest* -

7.00 Hl. Messe Weiß

F. + Vater Albert

19.00 Abendmesse H. Strobel

f. + Vater Theodor Strobel

Samstag, 25. Juni 2022

8.00 Hl. Messe Hegen

f. + Angehörige

17.30 – 18.00 Beichtgelegenheit in der Krypta

Sonntag, 26. Juni 2022

13. Sonntag im Jahreskreis

L.1: 1 Kön 19,16b.19-21, L.2: Gal 5,1.13-18, Ev.: Lk 9,51-62

18.15 Vorabendmesse Samstag

Ritzinger f. + Angehörige

Fam. Ritzinger u. Grudzinski

8.30 Pfarrgottesdienst

10.00 Hl. Messe Watzka

f. + Angehörige

11.00 Hl. Messe Luef

f. + Frau Auburger

19.00 Abendmesse Kraus

f. + Annemarie Lobentanzer

Montag, 27. Juni 2022

- *Hl. Hemma von Gruk* -

7.00 Hl. Messe nach Meinung

19.00 Abendmesse f. + Ehefrau Aloisia

Dienstag, 28. Juni 2022

- *Hl. Irenäus von Lyon* -

7.00 Hl. Messe C. Graf

f.+ Vater Dr. Andreas Graf

10.00 Hl. Firmung mit H. H. Abt Thomas Freihart OSB)

17.00 Firm-Dankandacht

19.00 Abendmesse

Mittwoch, 29. Juni 2022

- *Hl. Petrus und Paulus – Hochfest* -

7.00 Hl. Messe Hucke

f.+ Gunthar Reindl

19.00 Abendmesse f. + Ehefrau Aloisia

Donnerstag, 30. Juni 2022

- *Fest des Jahrestages d. Domweihe* -

7.00 Hl. Messe
19.00 Abendmesse f. + Ehefrau
Aloisia

Freitag, 1. Juli 2022

7.00 Hl. Messe Fam. Stephan
f. + Erwin Achhammer
19.00 Stiftsmesse f. + Fam. Hartung

Samstag, 2. Juli 2022

- *Mariä Heimsuchung* -
8.00 Hl. Messe Prenninger
f. + Eltern
(10.00 Ukrainisch-orthodoxe Liturgie)
17.30 – 18.00 Beichtgelegenheit in der
Krypta
18.15 Vorabendmesse nach Meinung

Das tägliche Rosenkranzgebet:

Montag bis Freitag 18.30 Uhr
Samstag 17.45 Uhr

Eucharistische Anbetung in der

Krypta: Jeden Freitag nach der
Abendmesse bis 20.30 Uhr.

Gebetskreis Ruach (Hl. Geist) Dienstag nach der Abendmesse. Bei Interesse wenden Sie sich bitte per E-Mail an: ruach.regensburg@web.de

Bürgerheim

Die Heilige Messe kann immer noch nur mit den Heimbewohnern gefeiert werden. Eine Mitfeier der hl. Messen ist noch nicht möglich.

Freitag, 24. Juni 2022

15.00 Hl. Messe

Freitag, 1. Juli 2022

15.00 Evangelische Messe

Montag 16.00 Uhr Rosenkranz

Johannesstift

Samstag, 25. Juni 2022

16.00 Hl. Messe

Samstag, 2. Juli 2022

16.00 Hl. Messe

Samstag 15.30 Uhr Rosenkranz

St. Vitus

Es gelten besondere Hygienemaßnahmen, da es sich um eine Klinikkirche handelt.

Sonntag, 19. Juni 2022

9.30 Hl. Messe

Sonntag, 26. Juni 2022

9.30 Hl. Messe

Universitätsklinikum

Sonntag, 19. Juni 2022

9.30 Hl. Messe

Sonntag, 26. Juni 2022

9.30 Hl. Messe

An Sonn- und Feiertagen!

Die Messen werden auch auf die Zimmer übertragen.

St. Theresia

Sonntag, 19. Juni 2022

12.Sonntag im Jahreskreis

10.00 Hl. Messe Kaege
f. + K. Waller

Montag, 20. Juni 2022

8.30 Hl. Messe

Dienstag, 21. Juni 2022

8.30 Hl. Messe Humbs
f. + F. Lang

Mittwoch, 22. Juni 2022

8.30 Hl. Messe

Donnerstag, 23. Juni 2022

8.30 Hl. Messe

Freitag, 24. Juni 2022

8.30 Hl. Messe Weigert
f. + Angehörige

Samstag, 25. Juni 2022

Keine Hl. Messe

Sonntag, 26. Juni 2022

13.Sonntag im Jahreskreis

10.00 Hl. Messe Wartner
f. + Ehefrau Gitta

Montag, 27. Juni 2022

8.30 Hl. Messe

Dienstag, 28. Juni 2022

8.30 Hl. Messe

Mittwoch, 29. Juni 2022

8.30 Hl. Messe

Donnerstag, 30. Juni 2022

8.30 Hl. Messe

Freitag, 1. Juli 2022

8.30 Hl. Messe

Samstag, 2. Juli 2022

Keine Hl. Messe

Täglich um 17.30 Uhr Rosenkranz

Neokatechumenat

Wortliturgie Dienstag und Mittwoch um
20.00 Uhr. Eucharistiefeier Samstag,
18.30 Uhr. Die Treffen stehen allen
Interessierten offen.

Ein Gebetsgedenken für unsere Verstorbenen



Herr Viktor Osten
Schmellerstraße, 64 Jahre

Frau Elisabeth Hopfner
Oberviechtach, 84 Jahre



Was Wann Wo

Seniorenkreis

Dienstag, 20. Juni 2022, 14.00 – 16.00 Uhr, Pfarrheim

Herzliche Einladung an alle Seniorinnen und Senioren zu einem fröhlichen Nachmittag mit Kaffee und Kuchen.

Treffen der Kommunionhelfer

Samstag, 25. Juni 2022, 19.15 Uhr, Kirche

Die Kommunionhelfer unserer Pfarrei sind herzlich eingeladen zu einer Besprechung.

Firmproben und Beichte der Firmlinge

Die Proben für den Ablauf der Firmung sind am Dienstag, 21. Juni 15.00 – 16.00 Uhr und Freitag, 24. Juni, 16.00 – 17.00 Uhr. Im Anschluss an die zweite Firmprobe ist für die Firmlinge der Empfang der Beichte vorgesehen (17.00 – 18.00 Uhr). Dabei werden vier Priester zur Verfügung stehen. Zur Vorbereitung auf die Firmbeichte und auf die Firmung insgesamt ist die Firmapp (firmapp.org, Spirituelles, Beichte) hilfreich. Hier gibt es auch Infos zum Firmspender (Abt Thomas), zum Ablauf der Firmung und Videos zum Heiligen Geist.

Am Mittwoch, 22. Juni treffen sich die Eltern der Firmlinge noch einmal zu einem Informationsabend.

Kirchenputz

Montag, 27. Juni 2022, 8.00 – 12.00 Uhr, Pfarrkirche

Für unseren Kirchenputz bitten wir um zahlreiche Mithelfer und bedanken uns dafür schon im Voraus.

Hl. Firmung in St. Wolfgang

Dienstag, 28. Juni 2022, 10.00 Uhr, Pfarrkirche

57 Firmlinge aus unserer Pfarrei werden an diesem Tag die hl. Firmung empfangen. Firmspender ist H. H. Abt Thomas Freihart OSB aus Weltenburg.

Jeder Firmling nimmt mit seinem Paten bis 9.45 Uhr seinen Platz in der Kirche ein, um 10 Uhr beginnt die heilige Messfeier mit Spendung des Firmsakraments. Firmkarte, Gotteslob und Opfertüte nicht vergessen. Die Kollekte (Opfertüte) ist für die Diasporakinderhilfe gedacht. Auch Eltern und Angehörige sind zur Mitfeier des Gottesdienstes herzlich eingeladen, sie finden Platz in den seitlichen Bänken. Den Ablauf der Firmung und die

Lieder üben wir in den Proben davor ein. Am Ende des Firmtages nehmen wir alle teil an der **Dankandacht um 17.00 Uhr in der Wolfgangskirche.**

Verleihung Brunnenpreis

Mittwoch, 29. Juni 2022, 19.30 Uhr, Pfarrheim

Zum siebenten Mal wird der Brunnenpreis des Geschichts- und Kulturvereins Regensburg-Kumpfmühl e.V. (GKVR) im Pfarrsaal von St. Wolfgang verliehen. Bisher wird diese Auszeichnung alle zwei Jahre an Personen oder Institutionen vergeben, die sich in hohem Maß ehrenamtlich für den Stadtteil Kumpfmühl eingesetzt haben. Den Preis erhält dieses Jahr das Team der Pfarrbücherei von St. Wolfgang.

Als Festredner für diesen Abend konnten wir den Dialektforscher und Schauspieler Prof. Dr. Ludwig Zehetner gewinnen, er wird uns aufklären, ob Regensburg tatsächlich eine Sprachinsel darstellt. Nach der Laudatio des 1. Vorsitzenden Hubert Wartner ist ein Umtrunk mit Imbiss geplant. Alle sind herzlich eingeladen, der Eintritt ist frei! (R. Girg)

Katechesen-Reihe: nächste Termine

Die nächsten Termine für die Reihe der Katechesen des Neokatechumenalen Weges und der Pfarrei (jeweils 20 Uhr):

- | | |
|--------------------------|--|
| Dienstag, 21. Juni 2022: | Die Teilnehmer kommen zu Wort (Theresiensaal) |
| Freitag, 24. Juni 2022: | Was hat die Bibel mit meinem Leben zu tun? Abraham (Wolfgangssaal). |
| Dienstag, 28. Juni 2022: | Was hat die Bibel mit meinem Leben zu tun? Exodus (Theresiensaal) |
| Freitag, 1. Juli 2022: | Was hat die Bibel mit meinem Leben zu tun? Was bedeutet das Wort für mich? (Theresiensaal) |

Für weitere Informationen können Sie sich an Carlos und Berta Hanke (Tel. 0160-90806757) wenden. Den Überblick über die ganze Reihe können Sie im Pfarrbrief vom 8. – 21. Mai 2022 nachlesen, wobei sich die dort angekündigten Katechesen durch die Pfingstpause um eine Woche verschoben haben.

Spende durch den diesjährigen Palmbuschverkauf

Der Familienkreis Lichtblick bedankt sich herzlich bei allen Mitgliedern der Pfarrei, dass unsere Palmbüsche nach der langen Corona-Pause so großzügig gekauft wurden!

Die Palmbüsche wurden im Rahmen eines Treffens unseres Familienkreises von allen Familienmitgliedern angefertigt – von Groß bis Klein, ob

weiblich oder männlich. So hatten wir am Ende bunt gemischte Palmbuschen!

Der Erlös der Aktion, der von verschiedenen Familien noch auf 1000 Euro aufgerundet wurde, kam einem Kinderheim in Ecuador zu Gute:

Casa Hogar de Jesus (Jungenheim) und Valle Feliz (Mädchenheim). Wir haben persönlich regelmäßigen Kontakt zu Teresita (Frau im Bild), die sich um die Jungen kümmert. Es gibt in dem Kinderheim viele Tiere, um die sich die Kinder kümmern und die Erzieherinnen kochen, backen, lesen, singen und gestalten Gottesdienste mit den Kindern. Das gespendete Geld soll dafür genutzt werden, um Hefte



und Bücher für die Kinder zu kaufen. Ab Mai startete für die Kinder nach zwei Jahren Homeschooling der Unterricht wieder in den Schulen. Wir freuen uns sehr mit den Kindern, dass wir sie durch ihre Hilfe so unterstützen konnten!

Monika Eberl im Namen des Familienkreises „Lichtblick“

Wolfgangswochen 2022

18. – 26. Juni 2022

Nach einem neuen Konzept beginnt die Wolfgangswochen am Samstag, 18. Juni in Tirschenreuth, am Dienstag (21.) kommt der Wolfgangsschrein zurück nach Regensburg-St. Emmeram. Unter anderem sind folgende Eucharistiefiern in St. Emmeram:

Dienstag (21.), 14.30 Uhr: Hl. Messe m. d. Senioren

17.00 Uhr: Hl. Messe mit Ordensleuten und Geistl. Gemeinschaften

Mittwoch (22.), 10 Uhr: Gebetsgemeinschaft f. Berufe der Kirche

15 Uhr: Religionslehrer/-innen, Pastoral- und Gemeindeferenten/-innen

18 Uhr: KDFB

Donnerstag (23.), 19 Uhr: Männer- und Vätergemeinschaften

Freitag (24.), 10 Uhr: Caritas, 18 Uhr: KAB und Kolping

Samstag (25.), 8.30 Uhr im Dom: Pontifikalamt mit Priesterweihe

Jahreskrippe in St. Theresia

Bitte beachten Sie die Jahreskrippe in unserer Nebenkirche St. Theresia. Die liebevolle Gestaltung zeigt Themen entsprechend des christlichen Jahreslaufs. Zurzeit wird eine Szene zum Thema „Pfingsten“ vorgestellt.

Nachklang zu „Der Paul in der Krise“: Man kriegt‘ s nicht aus dem Kopf, aber schön war’s ... einfach toll, dieses Theater!

Man ist von Anfang an mitten drin in den Problemen und Verwicklungen, in der „Krise“ des Hauptdarstellers und unumstrittenen Stars der Handlung nach einem Stück von Toni Lauerer. Der Landwirt Paul, dargestellt von Andreas Jäger, spielt in der klassischen Beziehungskrise – Ehemann hat zu tief ins Glas geschaut und dabei über die Stränge geschlagen – nahe an der Realität und völlig überzeugend den tollpatschigen, aber lieben Ehemann, der verzweifelt versucht seine Angetraute wieder milde zu stimmen. Dabei zieht aber nicht nur er alle Register seines Könnens, sondern einfach auch das gesamte Team. Allen voran Martina Herold als Pauls verstimmte Ehefrau, die sich im Laufe des Stücks als überraschend wandelbar erweist, was sich nicht nur in ihren ansprechenden Kostümen zeigt. Ebenfalls überzeugend die Meierleins (Robert Feigel und Sigrid Schatz), ein hinreißend komisches „typisches“ Stadtmenschen-Paar, das durch sein Unvermögen Dialekt zu sprechen die Lachmuskeln strapaziert. Eine Art „Running Gag“ stellt Opa Matthias Schatz dar, der allein schon durch seinen beeindruckenden Bart überzeugt. Ausnahmslos alle Brett-Mitglieder gaben ihr Bestes; auch Regie, Kostüme, Bühnenbild und das gesamte organisatorische Drumherum waren überzeugend und professionell – mehr Lob geht nicht. Fazit: Bitte mehr davon!

HUWA, 1. Vorsitzender des GKVR

Impressum:

Michael Fuchs, Pfarrer, Kath. Pfarramt St. Wolfgang,
 Bischof-Wittmann-Str. 24 a, 93051 Regensburg, Tel. (09 41) 9 70 88, Fax: (09 41) 94 91 42,
 E-Mail: pfarramt@wolfgangskirche-regensburg.de, Internet: www.wolfgangskirche-regensburg.de
 Bankverbindung: Liga Regensburg, IBAN DE71 750 903 000 001 100 572, BIC GENODEF1M05
 Öffnungszeiten des Pfarrbüros ab 2.11.21: Montags und donnerstags: 14.00 - 16.00 Uhr, dienstags
 und freitags 8.00 – 12.00 Uhr, mittwochs 8.00 – 12.00, 14.00 – 17.30 Uhr. In den Schulferien diens-
 tags bis freitags 8.00 - 12.00 Uhr.